

ი.მ. "ნანული წიკლაური"

დაკვეთა №01-04-20

ქეთევან წამებულის გამგ. №52, საკაღ. კოდი №01.17.01.131.016.
შპს "სამშენებლო კომპანია ავექს დეველოპმენტი"

11-სართულიან სასტოვრებელ კორპუსში, 68 ფართის გაგმომარაგების პროექტი
(შიდა ქსელი)

თბილისი 2020წ.

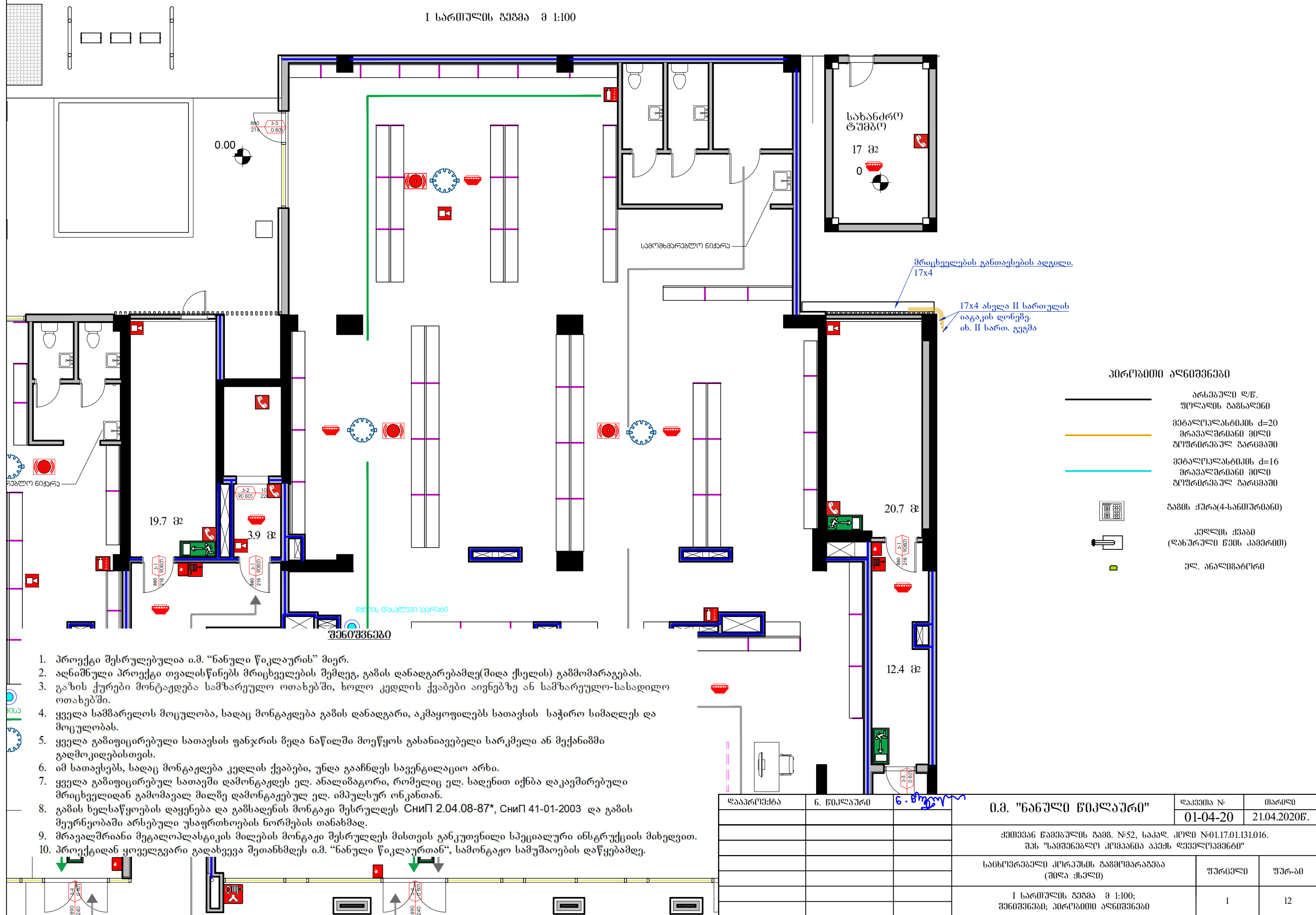

პირობითი აღნიშვნები

	არსებული ღ/წ. ფოლადის გასასაღი
	მეტალპლასტიკის d=20 მრავალშრიანი მილი ზღვრიანულ ბარბაშში
	მეტალპლასტიკის d=16 მრავალშრიანი მილი ზღვრიანულ ბარბაშში
	გამის ქპრა(4-სანიურიანი)
	კელის ქვაბი (დახურული წვის კამერით)
	ელ. ანალიზატორი

1. პროექტი შესრულებულია ი.მ. "ნანული წიკლაურის" მიერ.
2. აღნიშნული პროექტი თეალისწინებს მრიცხველების შემდეგ, გამის დანადგარებამდე(შიდა ქსელის) გამომარაგებას.
3. გაზის ქურები მონტაჟდება სამზარეულო ოთახებში, სოლო კელის ქვაბები აიენებზე ან სამზარეულო-სასადილო ოთახებში.
4. ყველა სამზარელოს მოცულობა, სადაც მონტაჟდება გამის დანადგარი, აკმაყოფილებს სათავსის საჭირო სიმაღლეს და მოცულობას.
5. ყველა გამოფიცირებული სათავსის ფანჯრის ზედა ნაწილში მოეწყოს გასანიავებელი სარკმელი ან მექანიზმი გაღმობებისთვის.
6. იმ სათავსებს, სადაც მონტაჟდება კელის ქვაბები, უნდა გააჩნდეს სავენტილაციო არხი.
7. ყველა გამოფიცირებულ სათავსში დამონტაჟდეს ელ. ანალიზატორი, რომელიც ელ. სადენით იქნება დაკავშირებული მრიცხველიდან გამოშვებულ მილზე დამონტაჟებულ ელ. იმპულსურ ონკანთან.
8. გამის ხელსაწყოების დაყენება და გამსადენის მონტაჟი შესრულდეს СНИП 2.04.08-87*, СНИП 41-01-2003 და გამის მეურნეობაში არსებული უსაფრთხოების ნორმების თანახმად.
9. მრავალშრიანი მეტალპლასტიკის მილების მონტაჟი შესრულდეს მისთვის განკუთვნილი სპეციალური ინსტრუქციის მიხედვით.
10. პროექტიდან ყოველგვარი გადახვევა შეთანხმდეს ი.მ. "ნანული წიკლაურთან", სამონტაჟო სამუშაოების დაწყებამდე.

ლაპაროქება	6. წიკლაური	6. მუქური	ი.მ. "ნანული წიკლაური"	ლაპრობა №	თარიღი
				01-04-20	21.04.2020წ.
			ქთივან წამბაულის გაგმ. №52, საბაღ. კოდი №01.17.01.131.016. შპს "სამშენებლო კომპანია ააქმს ღველოკვებტი"		
			სასოვრეპაული კორპუსის გაგმობარბაბა (შიდა ქსელი)	ურბელი	ურ-ბი
			I სართულის გეგმა შ 1:100; შენიშვნები; პირობითი აღნიშვნები	1	12

II სართულის გეგმა შ 1:100

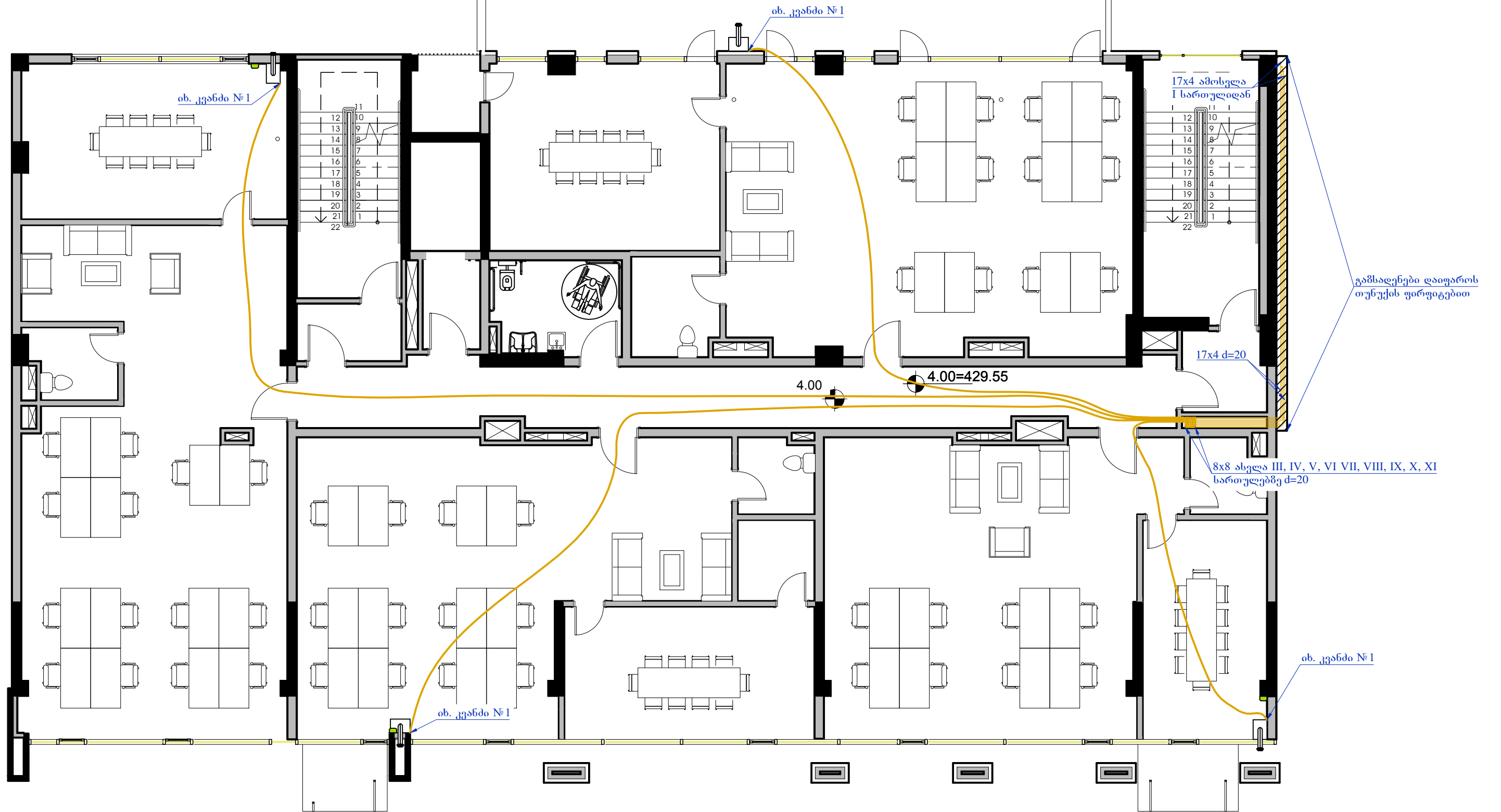

დაპროექტი	ს. ნიკოლაძე	გ. მუჯირაძე	ი.ბ. "ნანული ნიკოლაძე"	შეკვეთის №	თარიღი
				01-04-20	21.04.2020წ.
			ქეთევან წამბაქაძის ბაზ. №52, საბაზ. კოდი №01.17.01.131.016. შპს "სამშენებლო კომპანია აპის ლეველკომბი"		
			სახსრვრეპალი კორპუსის გაუმჯობესება (შიდა ქსელი)	ურბანი	ურბ-ბი
			II სართულის გეგმა შ 1:100;	2	12

III სართულის გეგმა შ 1:100

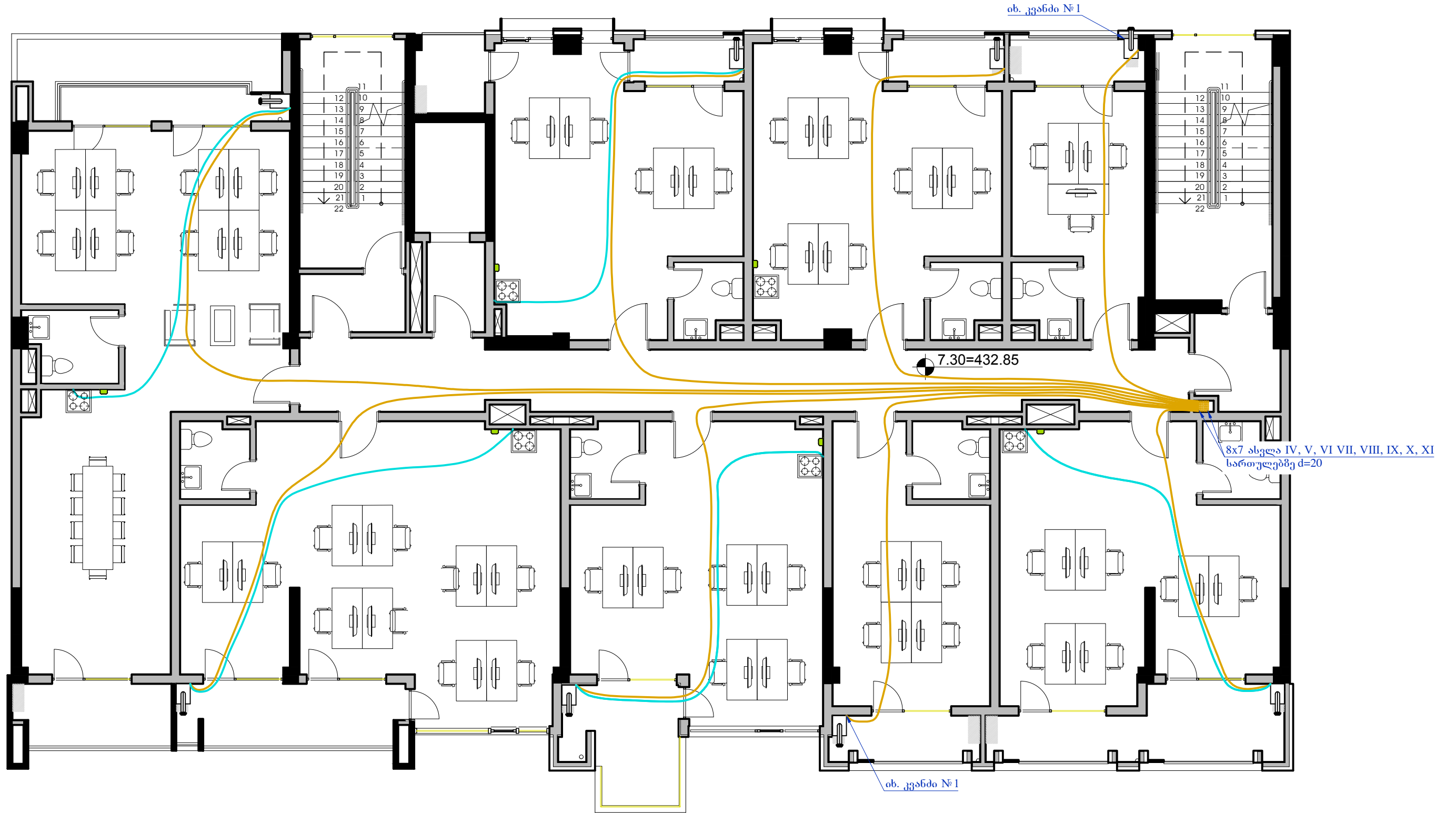

დაპროექტი	ს. ნიკოლაძე	ს. ნიკოლაძე	ი.ბ. "ნანული ნიკოლაძე"	შეკვეთის №	თარიღი
				01-04-20	21.04.2020წ.
			ქეთევან ნიკოლაძის გეგ. №52, საბაზ. კოდი №01.17.01.131.016. შპს "სამშენებლო კომპანია აკაის ლეველკონსტი"		
			სახსრვრეპელი კორპუსის გეგმობრეგბეა (შედა ქეული)	ურბეული	ურბე-ბი
			III სართულის გეგმა შ 1:100	3	12

IV სართულის გეგმა შ 1:100

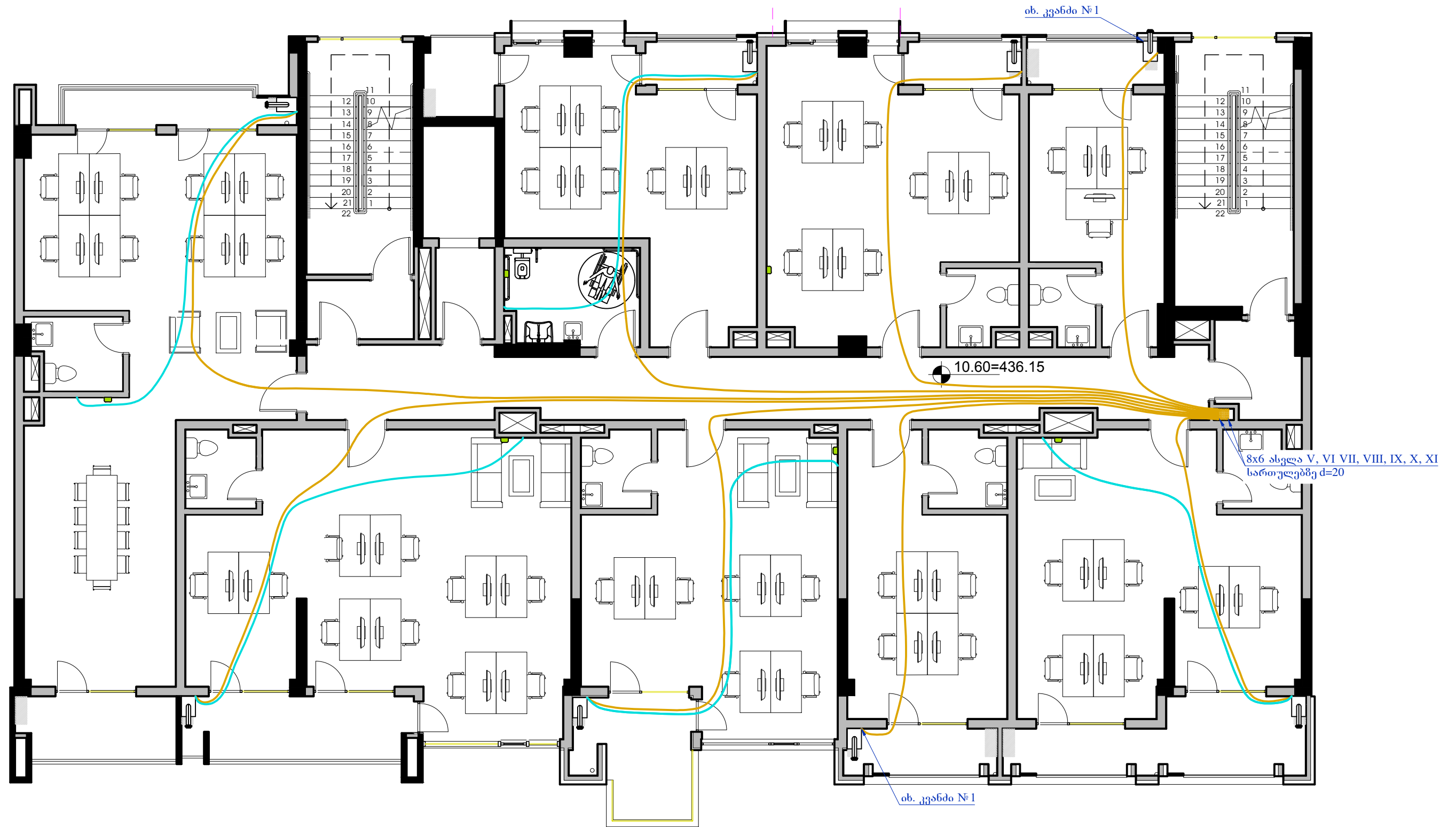

დაპროექტი	6. ნიქაური	6. მუჯი	ბ.ი. "ნანული ნიქაური"	შეკვეთის № 01-04-20	თარიღი 21.04.2020წ.
			ქეთევან ნაგებულის გეგმ. №52, საბაზ. კოდი №01.17.01.131.016. შპს "სამშენებლო კომპანია აკაის ლეველკონსტი"		
			სახსრვრეპელი კორპუსის გეგმობრეგბეა (შიდა ჰბელი)	ურბნელი	ურბ-ბი
			IV სართულის გეგმა შ 1:100	4	12

V სართულის გეგმა შ 1:100

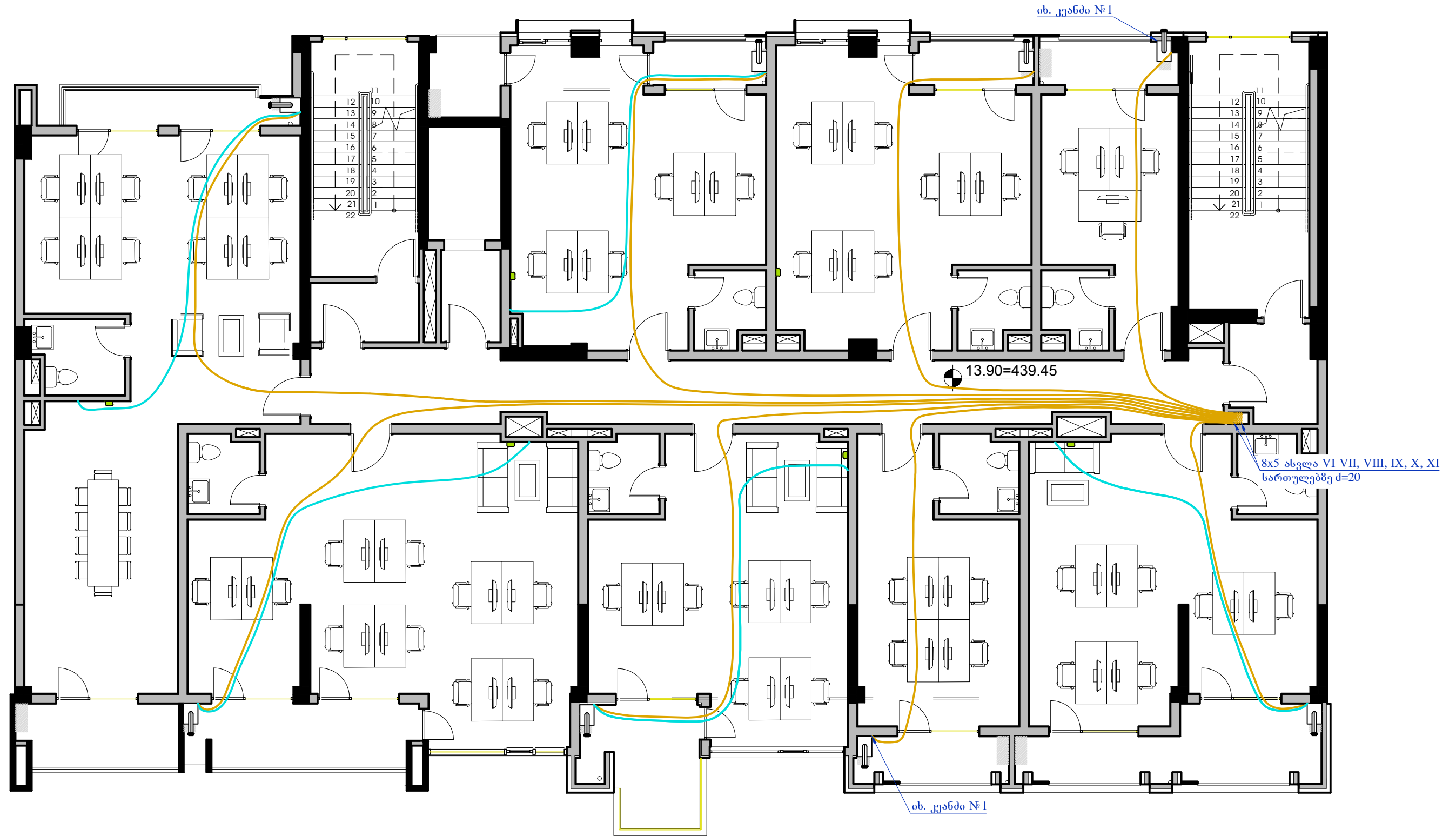

დაპროექტი	ს. ნიკოლაძე	ს. ნიკოლაძე	ი.ბ. "ნანული ნიქლაური"	შეკვეთის № 01-04-20	თარიღი 21.04.2020წ.
			ქეთევან ნაგებულის გეგმ. №52, საბაზ. კოდი №01.17.01.131.016. შპს "სამშენებლო კომპანია აპაქი ლეველკომპიტი"		
			სახსრვრეპელი კორპუსის გეგმომგარგება (შიდა ქველი)	ურბელი	ურბ-ბი
			V სართულის გეგმა შ 1:100	5	12

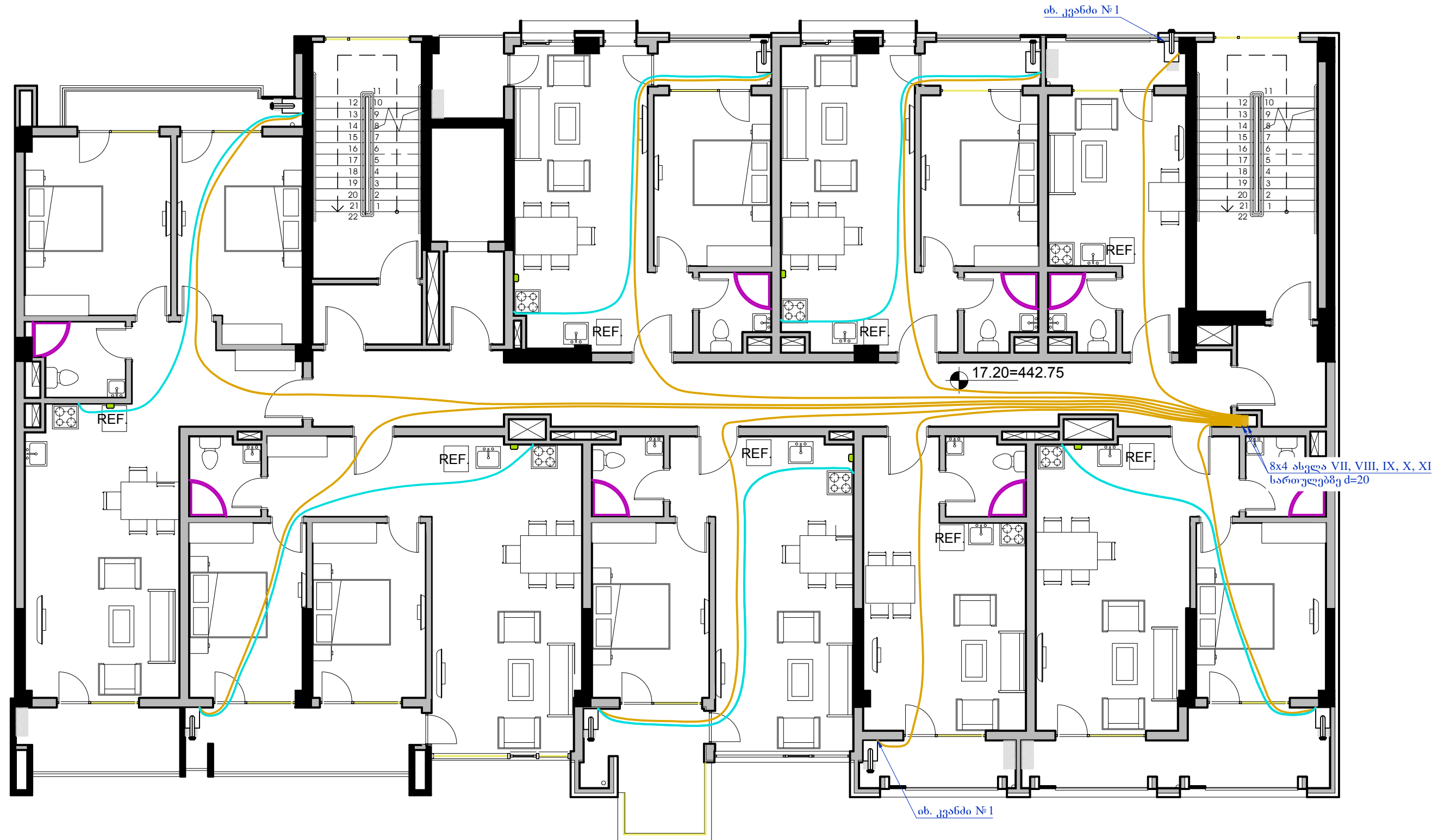

დაპროექტი	ს. ნიკოლაძე	გ. მუჯირაძე	ი.ი. "ნანული ნიკოლაძე"	შაპკვისი № 01-04-20	თარიღი 21.04.2020წ.
ქეთევან წამბაშვილის გზ. №52, საპა. კოდი №01.17.01.131.016. შპს "სამშენებლო კომპანია აპის ლეველკონსტო"					
სახსრვრეპალი კორპუსის გეგმობრეგბეა (შეღა ჰეული)				ურბეული	ურბე-ბი
VI სართულის გეგმა შ 1:100				6	12

VII სართულის გეგმა შ 1:100

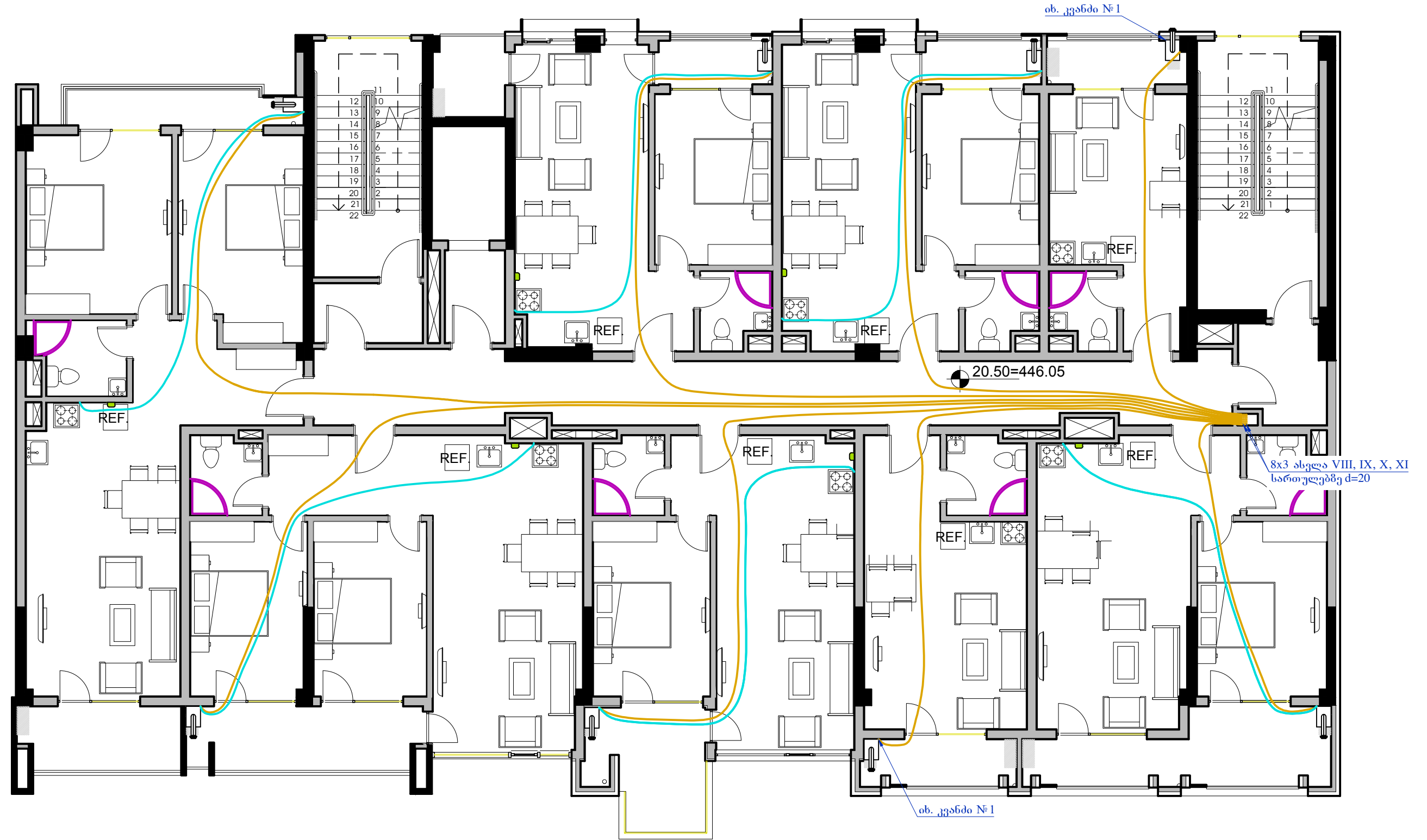

დაპროექტი	ს. ნიკოლაძე	ს. ნიკოლაძე	ი.ბ. "ნანული ნიკოლაძე"	შეკვეთის № 01-04-20	თარიღი 21.04.2020წ.
			ქეთევან ნიკოლაძის გეგმ. №52, საბაზ. კოდი №01.17.01.131.016. შპს "სამშენებლო კომპანია აპაის ლეველკონსტრუქცი"		
			სახსრვრეპელი კორპუსის გეგმობრეპრეპეპე (შეპეპეპეპეპე)	ურეპეპეპე	ურეპეპე
			VII სართულის გეგმა შ 1:100	7	12

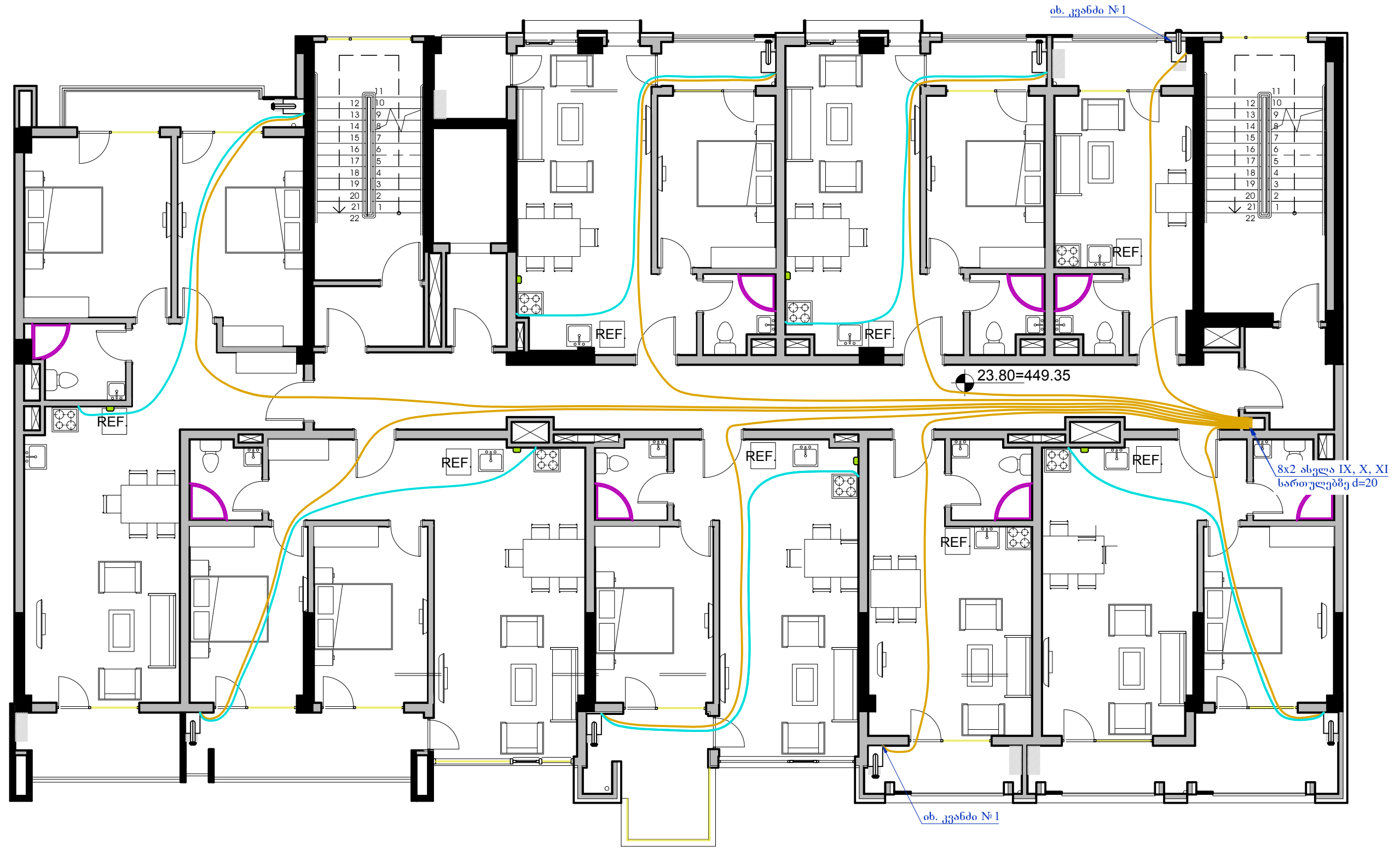

დაპროექტი	ს. ნიკოლაძე	ს. ნიკოლაძე	ი.ი. "ნანული ნიკოლაძე"	შეკვეთის № 01-04-20	თარიღი 21.04.2020წ.
			ქეთევან ნანულიას გეგ. №52, საბაზ. კოდი №01.17.01.131.016. შპს "სამშენებლო კომპანია ანანო ლეველიძე"		
			სახსრვრეპელი კორპუსის გეგმობრეგბეა (შედა ქბელი)	ურბნული	ურბ-ბი
			VIII სართულის გეგმა შ 1:100	8	12

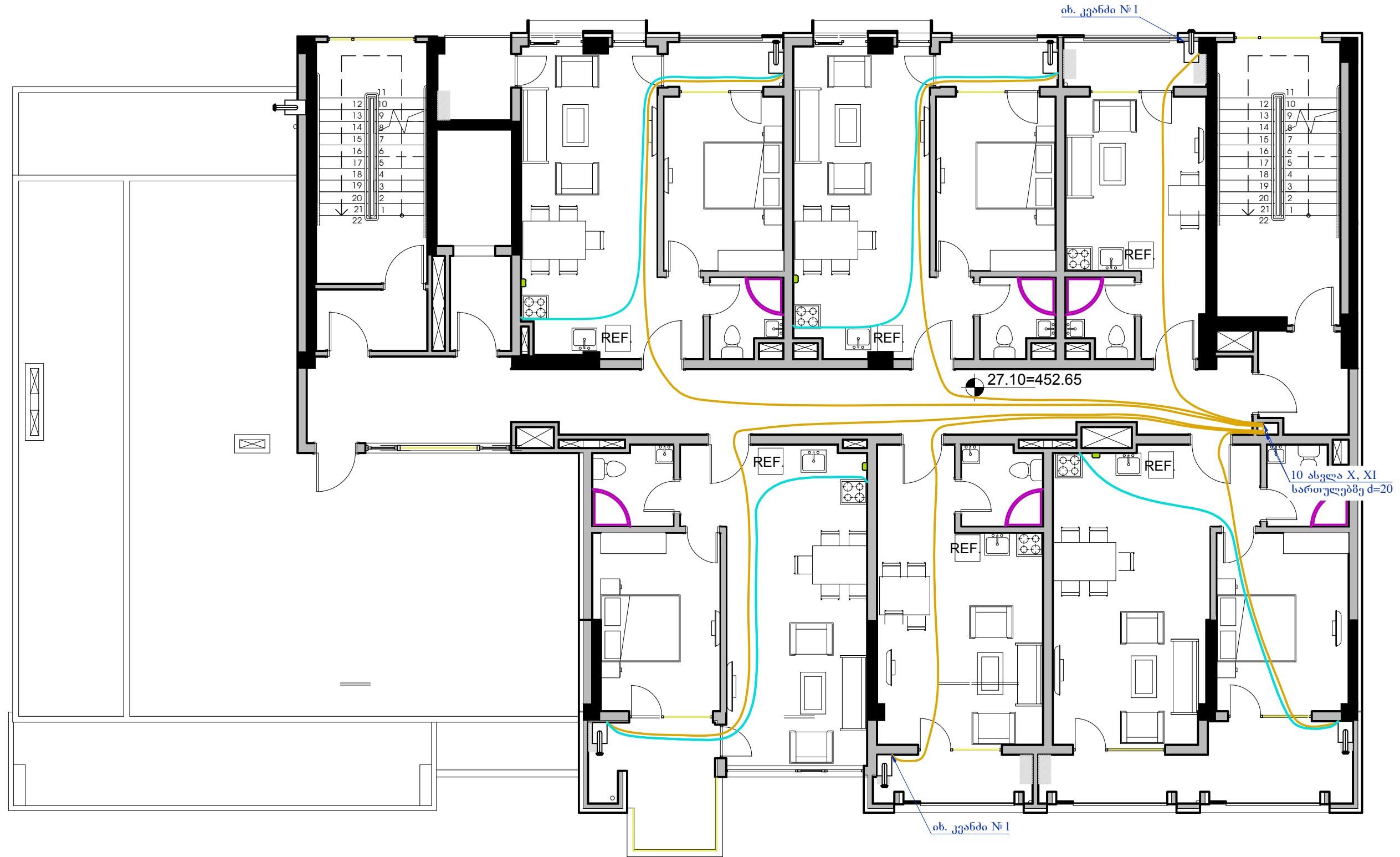

დაპროექტი	ს. ნიკოლაძე	ს. ნიკოლაძე	ი.ბ. "ნანული ნიკოლაძე"	შეკვეთის № 01-04-20	თარიღი 21.04.2020წ.
			ქეთევან ნიკოლაძის გეგმ. №52, საბაზ. კოდი №01.17.01.131.016. შპს "სამშენებლო კომპანია აკაის ლეველკონსტი"		
			სახსრვრეპელი კორპუსის გეგმობრეგბეა (შიდა ქბელი)	ურბნელი	ურბ-ბი
			IX სართულის გეგმა შ 1:100	9	12

X სართულის გეგმა შ 1:100

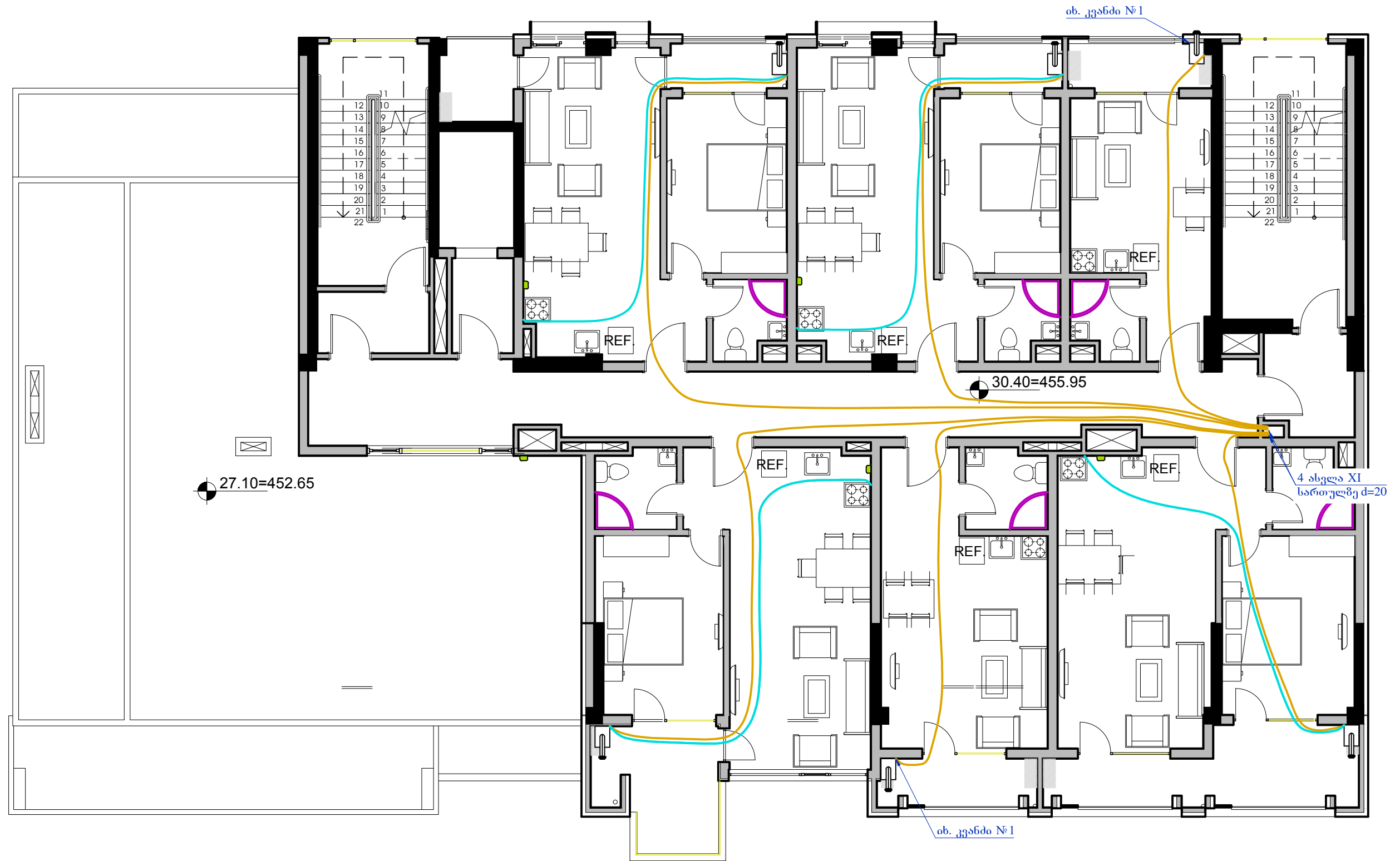

დაპროექტი	ს. ნიკოლაძე	ს. ნიკოლაძე	ი.ბ. "ნანული ნიკოლაძე"	შეკვეთის №	თარიღი
				01-04-20	21.04.2020წ.
ქეთევან ნიკოლაძის ბაზ. №52, საბაზ. კოდი №01.17.01.131.016. შპს "სამშენებლო კომპანია აკაის ლეპლექსი"					
სახსრვრეპელი კორპუსის გაუმჯობესება (30და ქსელი)				ურბანი	ურბ-პი
X სართულის გეგმა შ 1:100				10	12

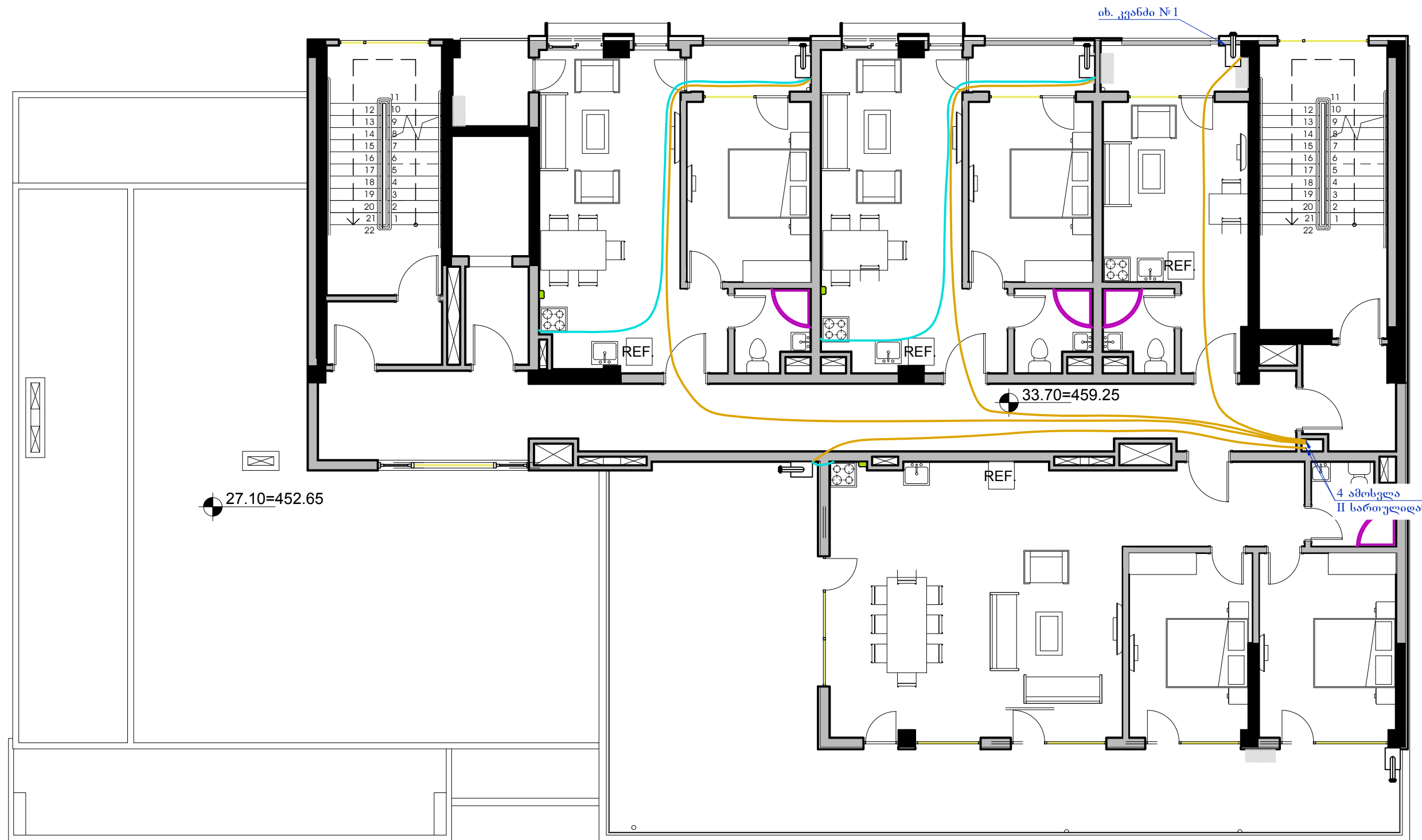

დაბრუნება	6. ნიქლაური	6. მუჯა	ი.ბ. "ნანული ნიქლაური"	შაქვისი №	თარიღი
				01-04-20	21.04.2020წ.
ქეთევან წამებულის გზ. №52, საბაღ. კოდი №01.17.01.131.016. შპს "სამშენებლო კომპანია აკაის ლეველკონსტი"					
სახსრვრეული კორპუსის გეგმობრბრბრბრ (შიდა ქსელი)				ურბნული	ურბ-ბი
XI სართულის გეგმა შ 1:100				11	12

მრისხველზე მიერთების კვანძი
(68 ალბ.) შ 1:50

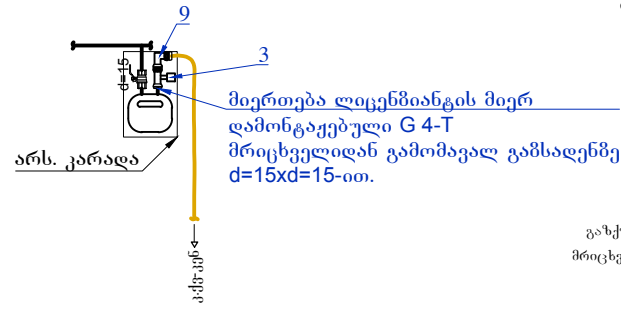

კედლის ქვაბის მიერთების კვანძი
აივანზე(47 ალბ.) შ 1:50

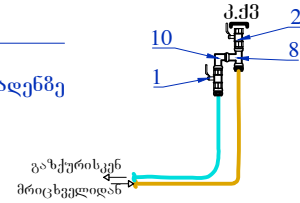

ბაზქურის მიერთების კვანძი შ 1:50
(47 ალბ.)

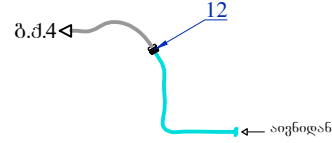

კვანძი №1 (21 ალბ.) შ 1:50

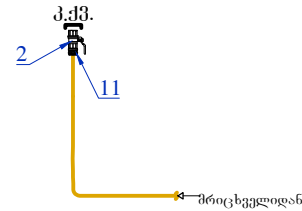

სპეციფიკაცია				
№	შიფრი	მასალის დასახელება	რაოდ.	განზ.
1	---	ბურთულიანი ონკანი ინტეგრირებული მ/ვ. გადამყვანით d=15 შ/ხ	47	ც
2	---	ბურთულიანი ონკანი d=15 შ/ხ	68	ც
3	---	ელ. იმპულსური ონკანი d=15	68	ც
4	---	მრავალშრიანი მეტალოპლასტიკის მილი d=20	2500.0	გ/მ
5	---	მრავალშრიანი მეტალოპლასტიკის მილი d=16	800.0	გ/მ
6	---	გოფირებული მილი d=32	2500.0	გ/მ
7	---	გოფირებული მილი d=26	800.0	გ/მ
8	---	სამკაპი d=1/2 გ/ხ.	47	ც
9	---	გადამყვანი-მუხლი მეტალოპლასტიკი-ფოლადზე d=20x d=1/2 გ/ხ.	68	ც
10	---	ფოლადის მუხლი d=1/2შ/ხ.x d=1/2 გ/ხ.	47	ც
11	---	გადამყვანი მეტალოპლასტიკი-ფოლადზე d=20x d=1/2 გ/ხ.	21	ც
12	---	გადამყვანი მეტალოპლასტიკი-ფოლადზე d=16x d=1/2 გ/ხ.	47	ც
13	---	პაკლი	5	კოლ.
14	---	გერმეტიკი	5	კოლ.
15	---	მეტალოპლასტიკის სასიგნალო ნიშნული	33	კოლ.
16	---	ელ. ანალიზატორი	68	ც
17	---	ელ. სადენი ანალიზატორისთვის	2500.0	გ/მ
18	---	გოფირებული მილი ელ. სადენისთვის d=16	2500.0	გ/მ
დანადგარები				
19	მზა ნაწ.	კედლის ქვაბი 24კვტ.(დახურული წვის კამერით)	68	ც
20	მზა ნაწ.	გაზის ქურა(4-სანთურიანი)	47	ც
სამუშაოთა მოცულობა				
1	გაზსადენის გაყვანა და გამოცდა		გრძ/მ	3300.0

ლაპაროქობა	ს. ნიკლაური	ს. მუჯირი	ი.მ. "ნანული ნიკლაური"	ლაპროქობის №	თარიღი
				01-04-20	21.04.2020წ.
ქიმიკან წამებულის ბაზ. №52, საბაზ. კოდი №01.17.01.131.016. შპს "სამშენებლო კომპანია აპის ლეველკომპიტი"					
სახსრვრეპალი კორპუსის ბაზმობარაბაა (შიდა ქსელი)				ურბელი	ურბ-ბი
კვანძები; ხელი 1-1; სპეციფიკაცია				12	12